

Farblgende:

Dunkelgrün = Hochrenaissance
Bauphase I: 1557
Bauphase II: 1587

Hellgrün = Spätrenaissance
Bauphase III: 1619 – 1530 (?)

Orange = Biedermeier
Um 1800 bis 1850

Gelb = 2. Hälfte 19. Jh. - Anf. 20. Jh.

Braun = 20. Jh., 1918 bis DDR-Zeit

Studentenvermessung der TU
Dresden, Sektion Architektur,
Bereich Theorie u. Geschichte
der Architektur Prof. Dr. sc. Milde

08.08. - 24.08. 1987

Briek, Blittner, Kunze, Röthig

Neu gezeichnet u. ergänzt:

TU Cottbus, Studenten

P. Bensch, M. H. H.

Diplomarbeit 12.07.1991

Grundriss M 1 : 50, Handzeichnung

Abb. 244: Webergasse 1, Baualtersplan Erdgeschoss



Abb. 245: Webergasse 1, Baualtersplan 1.Obergeschoss

2. OBER-
GESCHOSS**Farblegende:**

Dunkelgrün = Hochrenaissance

Bauphase I : 1557

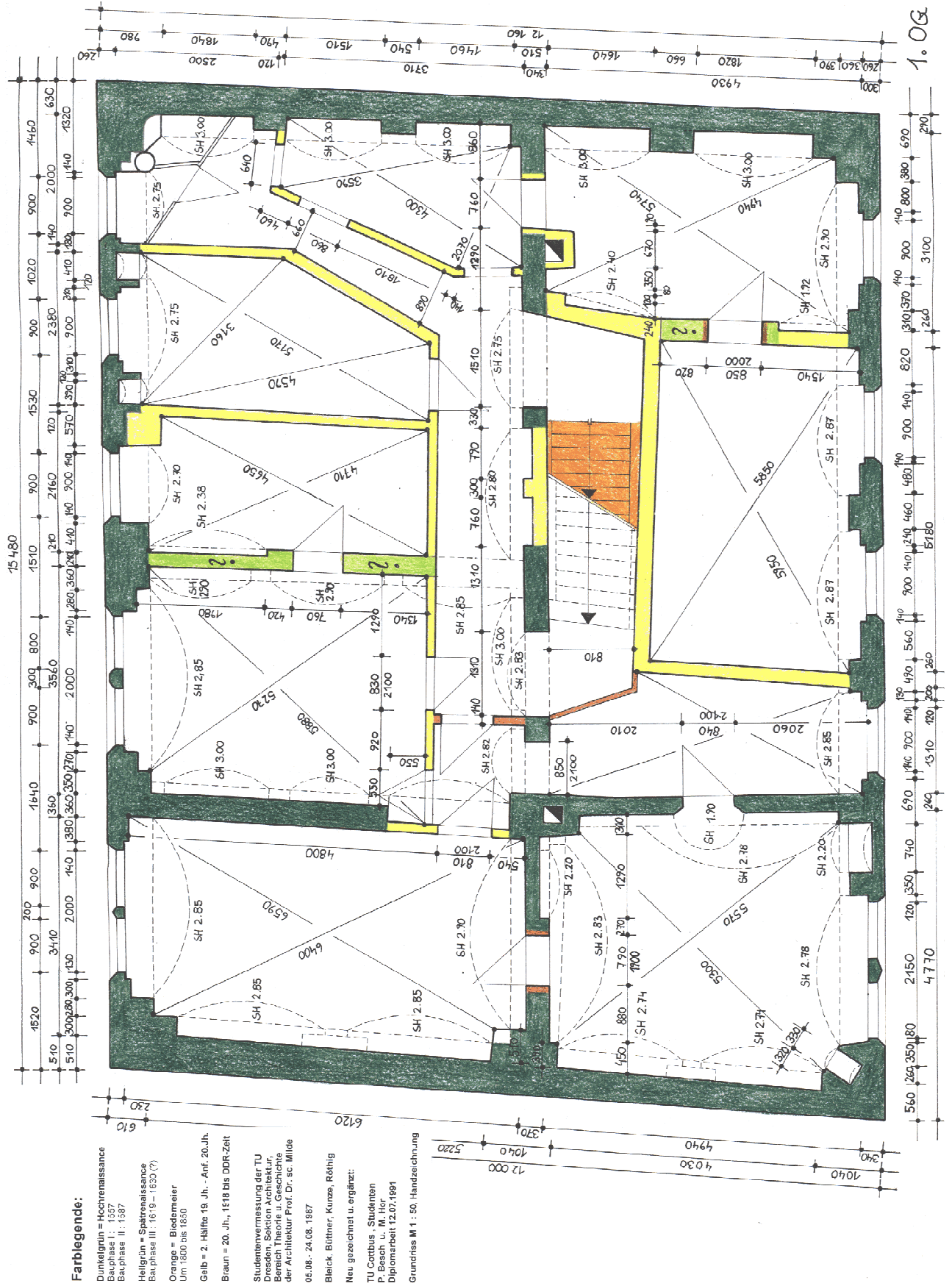
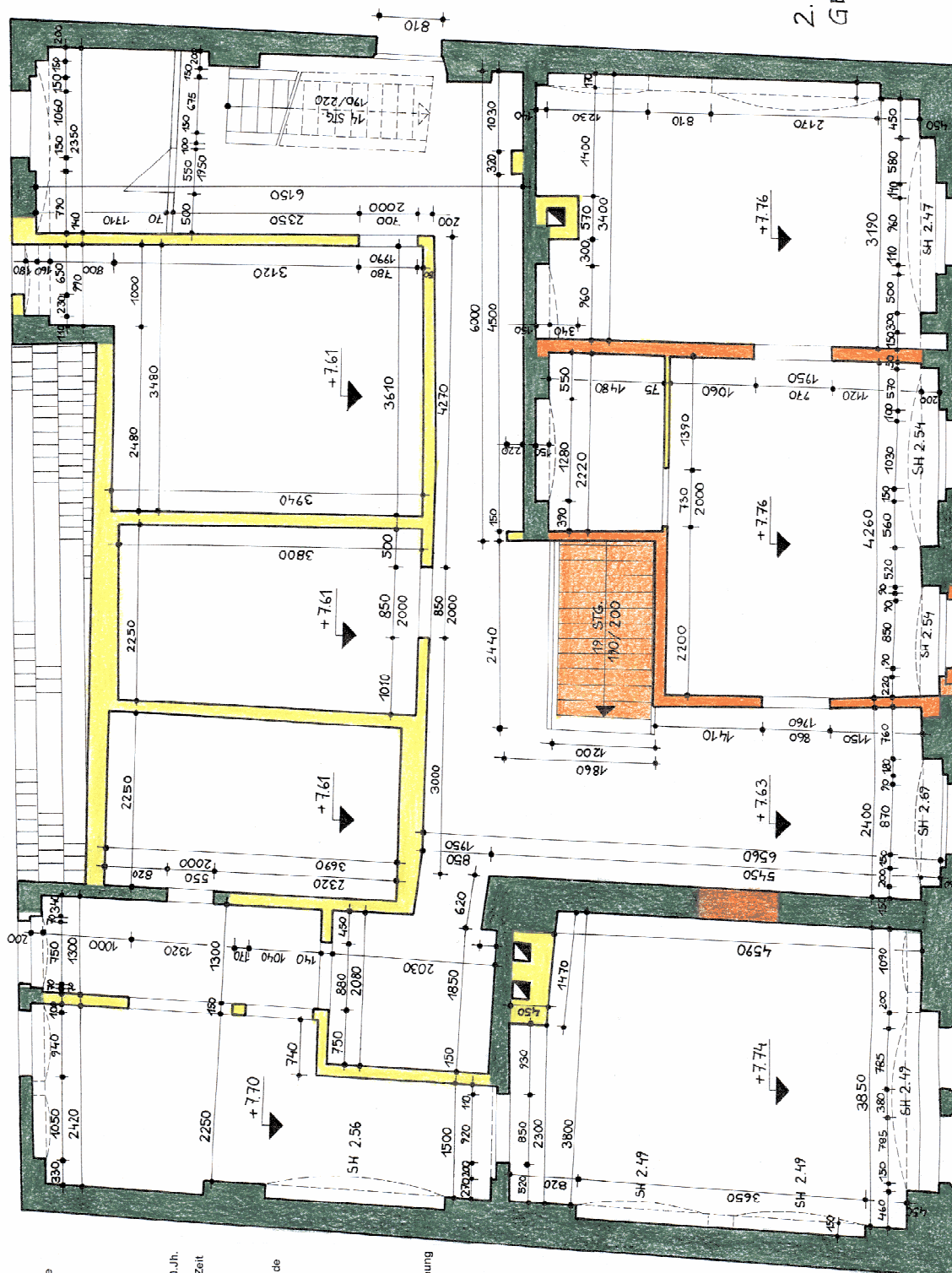
Bauphase II : 1587

Hellgrün = Spätrenaissance

Bauphase III : 1619 – 1630 (?)

Orange = Biedermeier

Um 1800 bis 1850

Gelb = 2. Hälfte 19. Jh. – Anf. 20. Jh.

Braun = 20. Jh., 1918 bis DDR Zeit

Studentenmessung der TU

Dresden, Sektion Architektur

Bereich Theorie, Gestaltung

der Architektur Prof. Dr. sc. Milde

05.08. - 24.08. 1987

Bleick, Bültner, Kunze, Röthig

Neu gezeichnet u. ergänzt:

TU Cottbus, Studenten

F. Besch u. M. Hor

Diplomarbeit 12.07.1991

Grundriss M 1 : 50, Handzeichnung

Abb. 246: Webergasse 1, Baultersplan 2.Obergeschoss



Abb. 247: Webergasse 1, Kellergrundriss, zeichn. Rekonstruktion



Abb. 248: Webergasse 1, zeichn. Rekonstruktion Erdgeschoss

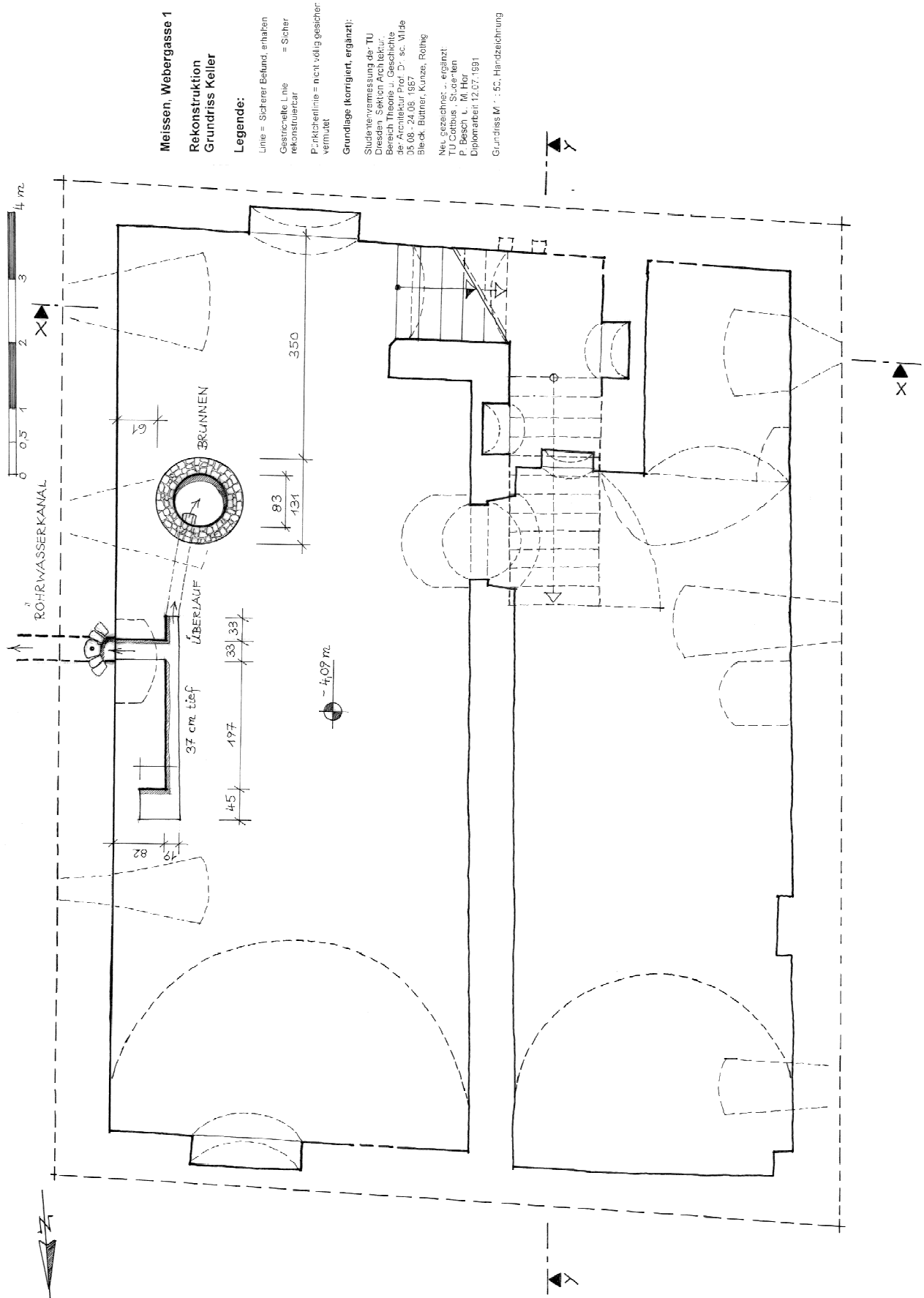

Abb. 249: Webergasse 1, 1.Obergeschoss, zeichn. Rekonstruktion

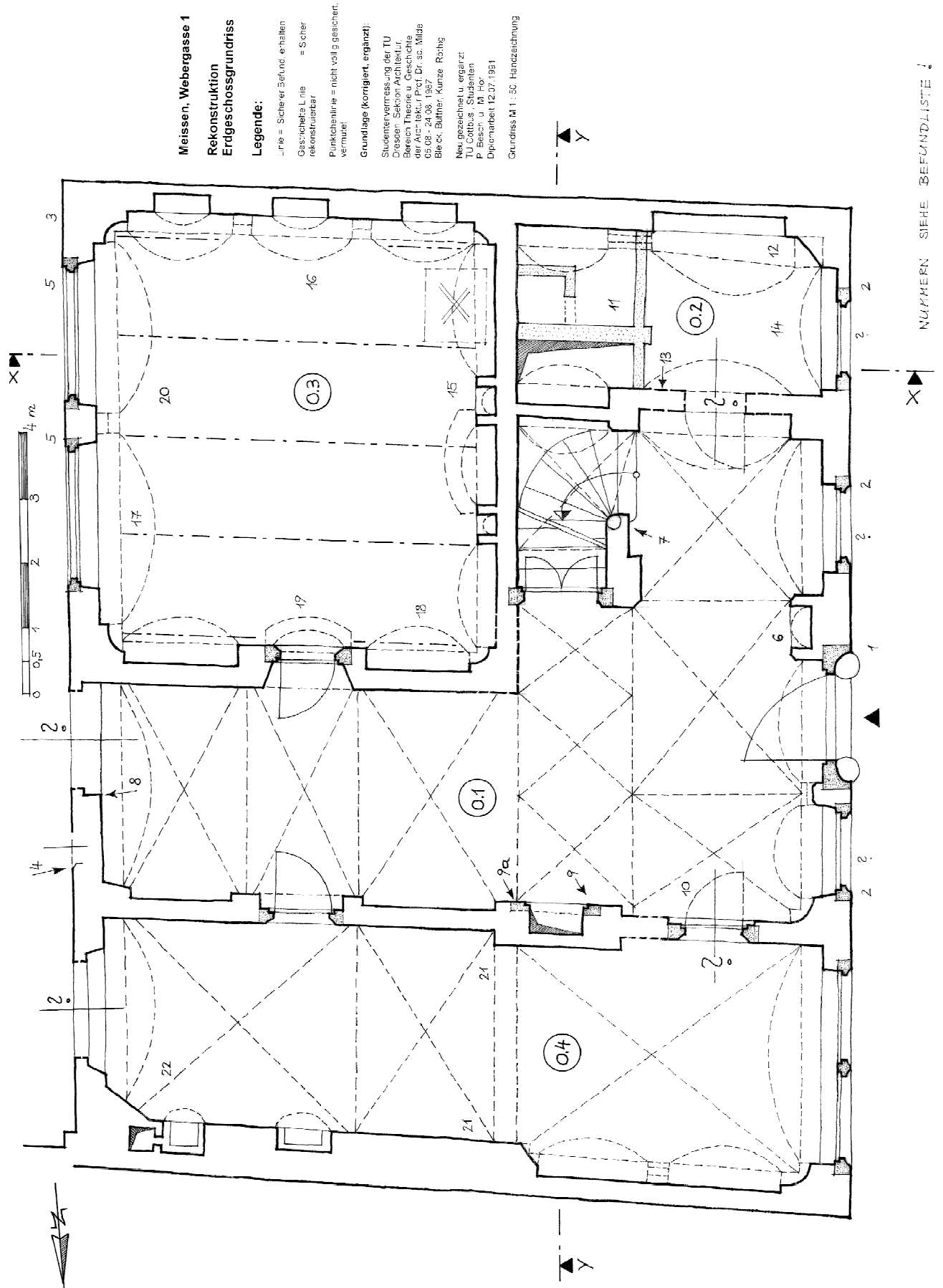

Abb. 250: Webergasse 1, zeichn. Rekonstruktion Grundriss 2.Obergeschoss

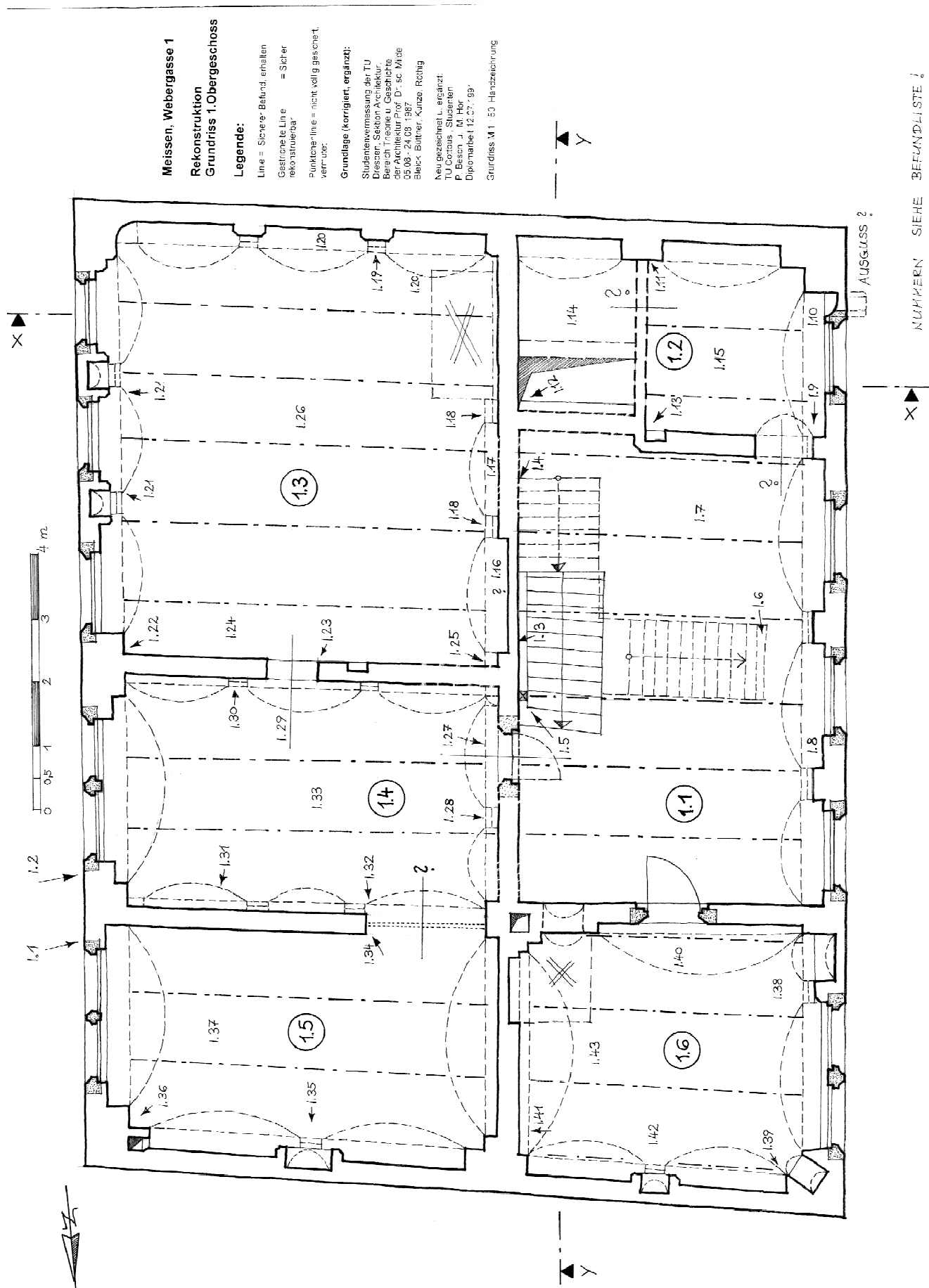

Meissen, Webergasse 1, Rekonstruktion Schnitt X-X

Legende: Linie = Sicherer Befund, erhalten, Gestrichelte Linie = Sicher rekonstruierbar
Pünktchenlinie = nicht völlig gesichert, vermutet

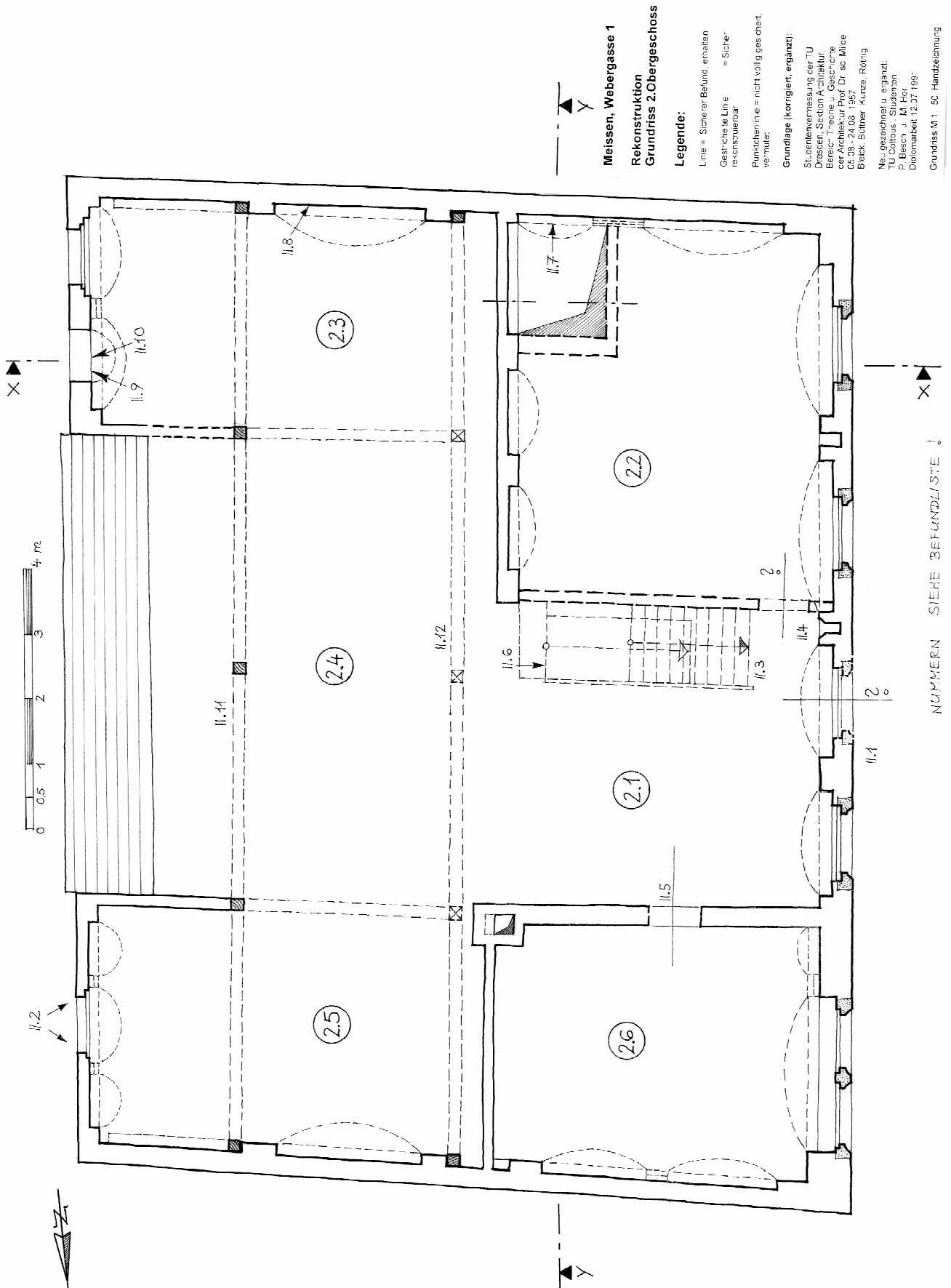
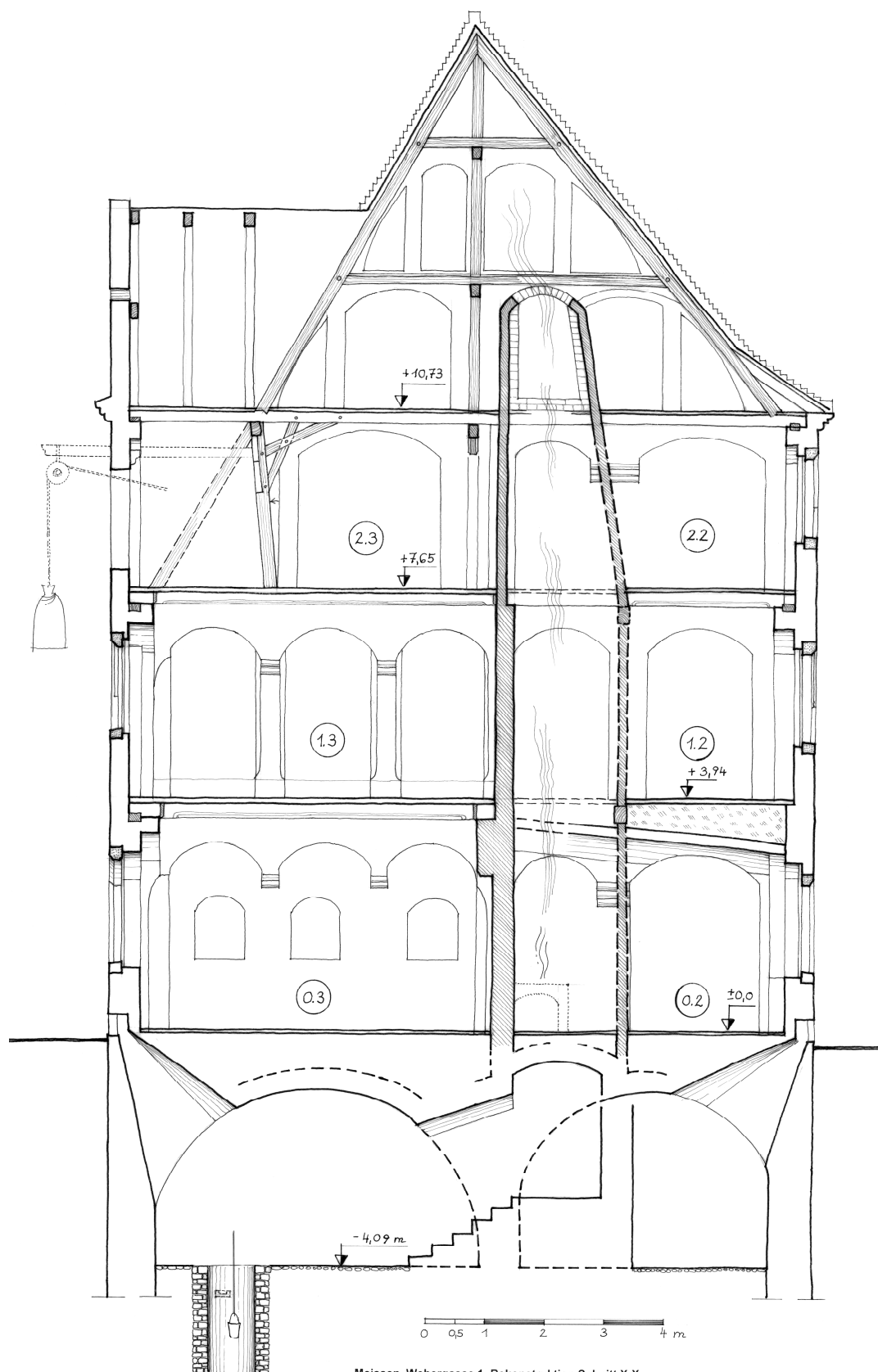
Grundlage (korrigiert, ergänzt): Studentenvermessung der IU Dresden, Sektion Architektur, Bereich Theorie u. Geschichte der Architektur Prof. Dr. sc. Milde, 05.08. - 24.08. 1987, Bleick, Büttner, Kunze, Röthig
Neu gezeichnet u. ergänzt: IU Cottbus, Studenten P. Besch u. M. Hor, Diplomarbeit 12.07.1991

Abb. 251: Webergasse 1, Querschnitt, zeichnerische Rekonstruktion